TERRASSES DE NEUVILLE

COGEDIM brownfields immobilier

SCCV CHAMPIGNY MONUMENT

Terrasses de Neuville

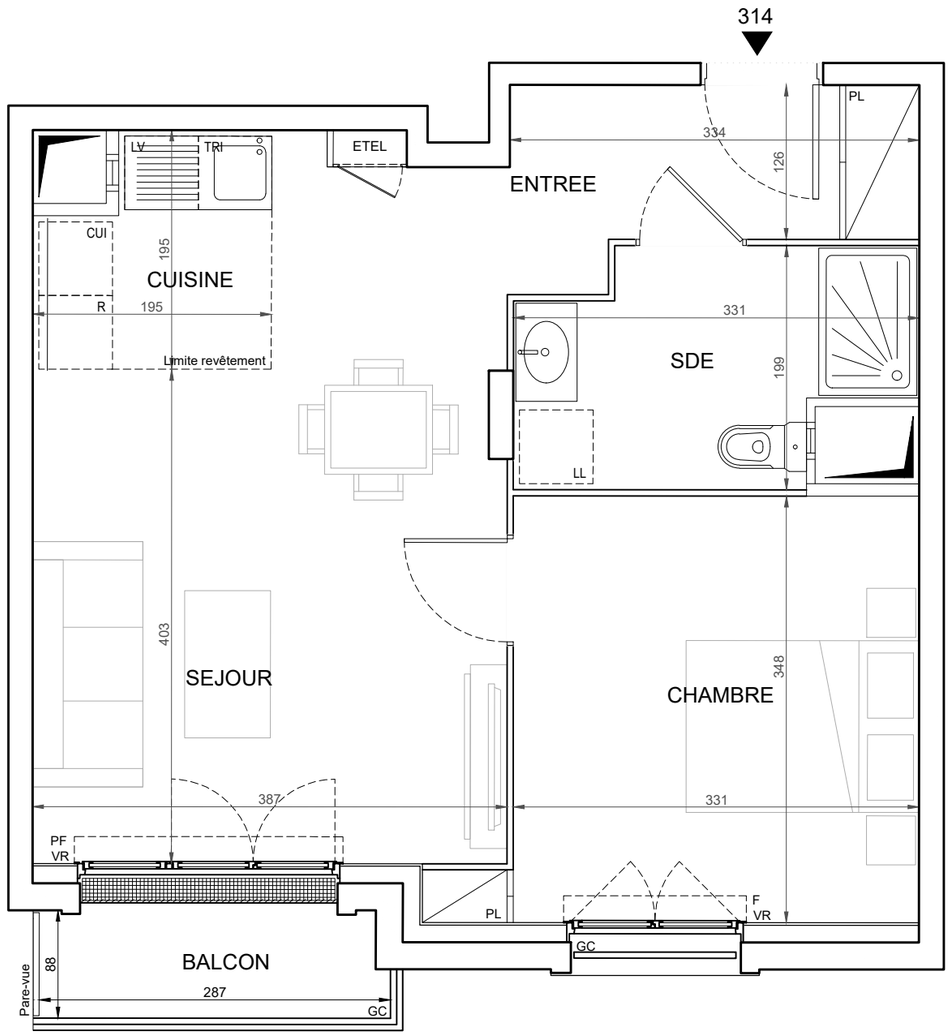

BATIMENT C

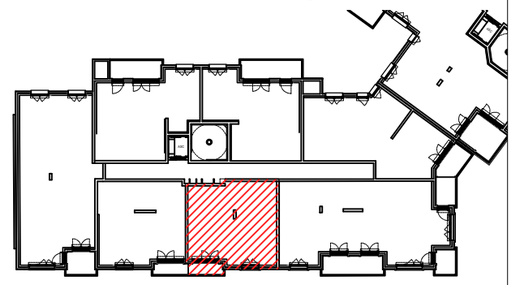

ETAGE R+1

LOGEMENT 2 PIECES

LOGEMENT	CAGE	ETAGE	APPART.
314	C	1	4

ENTREE	4,57	m²
SEJOUR/CUISINE	22,12	m²
CHAMBRE	11,83	m²
SALLE D'EAU	5,53	m²
SURFACE TOTALE HABITABLE	**44.05**	**m²**
BALCON	2,54	m²
SURFACE TOTALE PRIVATIVE	**46.59**	**m²**

LEGENDE :

PF : Porte fenêtre
F : Fenêtre
VR : Volet roulant
VB : Volet battant
AV : Allège vitrée
GC : Garde corps
PV : Pare vue
R : Réfrigérateur
LL : Lave linge
LV : Lave vaisselle
C : Cuisson
LC : Linéaire complémentaire
TRI : Tri sélectif
RP : Robinet de puisage

Placard
Tableau éléctrique
Radiateur
Sèche serviette
Soffite
Faux plafond
Poutre
Cloison fusible
Gravillon

N O E S

INDICE : MODIFIÉ LE :

DATE : 06/10/2023 ECHELLE : 1:50

Le mobilier et l'electroménager ne sont pas fournis. La SCCV se réserve la possibilité d'apporter des modifications de dimensions libres et d'équipements, en fonction des contraintes techniques de construction.
Les retombées, soffites, faux-plafonds, et canalisations, ne sont pas tous représentés. L'aménagement des espaces verts est donné à titre indicatif, la SCCV se réserve la possibilité d'y apporter des modifications (Escaliers, différences de niveaux).
Les différences de niveaux entre logement et annexe privative sont de ~3cm pour les loggias au R.D.C. et de ~16cm pour les balcons, les terrasses étanchées.

0 0.5 1 2 3 4m